

Installation électriques à basse tension et à très basse tension (Livre 1 AR 8/9/2019) - Direction générale de l'énergie

📍 **Lieu du contrôle:** RUE VERTE 37 7700 MOUSCRON Belgique

📅 **Type de contrôle:** Visite périodique (Livre 1 6.5)

📅 Date du contrôle:
27/11/2025

📅 Prochaine visite avant le:
27/11/2026

👤 Agent-visiteur:
Hicham Mellouk

CONCLUSION : NON CONFORME

Identification des tiers

Donneur d'ordre

Nom EAB architecture SRL - PEB Mouscron

Adresse rue de la paix 2, 7700 Mouscron, Belgique

Propriétaire, exploitant ou gestionnaire

Nom Rue Verte 37, 7700 Mouscron, Belgique

Adresse RUE VERTE 37 7700 MOUSCRON Belgique

Installateur

Nom

TVA

Identification de l'installation électrique

Adresse RUE VERTE 37 7700 MOUSCRON Belgique

Numéro de compteur 33673785

GRD Ores

Type de locaux Maison

Atlas contrôle ASBL

Organisme de contrôle agréé

Siège d'exploitation: Boulevard Lambermont 127 1030 Schaerbeek

Tel: +32 2 726 64 04 | Mail: office@atlascontrole.be

TVA BE0732536476 | RPM Bruxelles

Base(s) Règlementaires



RGIE. Règlement général des installations électriques

Type de contrôle	Visite périodique (Livre 1 6.5)
Mise en oeuvre de l'installation	Avant le 01/06/2020 et après le 01/10/1981 Avant le 01/10/1981
Fondations	avant 81

Description de l'installation électrique et du raccordement

GRD	Ores
Numéro de compteur	33673785
Code EAN	
Liaison compteur-tableau	VFVB 4X10
Tension de service	2 x 230 V
Protection générale	40A 2P
Nombre de tableaux	2
Différentiel de tête	Autre (voir description de l'installation)
Prise de terre	Piquet
Résistance de terre (Ω)	5
Description de l'installation	10xl MJ16A ok 2,5 mm 14xl mj10A on 2,5 mm

Contrôles et essai

Testeur d'installation: FLK-TI-022/6070134

Schémas/plans	NOK
Liaisons équipotentielles	NOK
Test BP du DDR	NOK
ΔI_n	NOK
Contrôle de l'état	NOK
Résistance de terre (Ω)	5
Isolement ($M\Omega$)	0,11
Matériel fixe	NOK
Protection contre les contacts directs	NOK
Protection contre les contacts indirects	NOK
Protection contre les surintensités	OK

Schémas, plans et documents de l'installation

Schémas/plans	NOK
---------------	-----

Infractions

Catégorie	Libellé	Paragraphe
C. Liaisons équipotentielles		
	Compléter les liaisons équipotentielles principales (eau, gaz, arrivée et départ chauffage).	L1: 4.2.3.2.
	Réaliser la (les) liaison(s) équipotentielle(s) supplémentaire(s) dans la salle de bains / douche(s).	L1: 7.1.4.4.
D. Différentiel		
	Prévoir un interrupteur différentiel général d'une intensité nominale (In) de 40A minimum et de sensibilité de 300 mA maximum.	L1: 4.2.4.3.; 5.3.5.1.
	Prévoir un interrupteur différentiel distinct d'une sensibilité de 30 mA pour la (les) salle(s) de bain.	L1: 4.2.4.3.
	Prévoir un interrupteur différentiel distinct d'une sensibilité de 30 mA pour lessiveuse, lave-vaisselle et/ou séchoir et appareils assimilés.	L1: 4.2.4.3.
E. Schémas		
	Prévoir le(s) schéma(s) unifilaire(s) de l'installation.	L1: 3.1.2.; 9.1.1.; 9.1.2
	Prévoir le(s) schéma(s) de position de l'installation.	L1: 9.1.2.
F. Tableau électrique		
	Remplacer le tableau, le degré de protection contre le contact direct n'est pas suffisant.	L1: 5.3.5.1.
G. Conducteur de protection		
	Le conducteur de protection (PE) est à distribuer dans toute l'installation.	L1: 4.2.4.3.; 5.4.3.6.; L3: 5.4.3.6.
	Prise(s) : le contact de terre est à relier à la terre de l'installation.	L1: 5.3.5.2.
H. Code couleurs et canalisations		
	Fixer la (les) canalisation(s) au moyen d'attaches adaptées.	L1: 5.2.2.; 5.2.9.5.
I. Appareillage		
	Prévoir des prises de courant conformes à la NBN C61-112 avec contact de terre et sécurité enfants.	L1: 1.4.2.3.; 4.2.2.3.; 5.3.5.2.; L3: 1.4.2.3.; 4.2.2.2.
	Adapter le degré de protection (IP) du matériel électrique placé dans la/les salle(s) de bains au volume dans lequel il est installé.	L1: 5.1.4.; 7.1.3.
J. Protection incendie		

Catégorie	Libellé	Paragraphe
	Fixer les appareils sans fond sur plaques de montage ou rosaces appropriées (interrupteurs, prises, appareils d'éclairage, ...)	L1: 4.3.3.5.; 5.3.4.2.; 5.3.5.2.; L3: 4.3.3.5

A. Isolement

La valeur de la résistance d'isolement en Ω entre les parties actives et la terre, mesurée sous les tensions de test, doit être pour chaque circuit, les appareils d'utilisation étant déconnectés, au moins égale à 1000 fois la valeur en V de la tension de test (au minimum 0,5M Ω pour une tension de test de 500V). (Livre 1, Sous-section 6.4.5.1.)

H. Code couleurs et canalisations

Il faut revoir l'introduction des canalisations dans les tableaux/boîtes de dérivation/interrupteur.

Rallonge en pose fixe et interdit

Remarques

Libellé	Référence
mention dans le rapport de contrôle de l'application du point 1 de la sous-section 6.5.8.1	sous-section 6.5.8.1
	Le contrôle à porter que sur l'extension de l'installation électrique.
Les schémas de l'installation électrique doivent être conservés obligatoirement dans le dossier de l'installation électrique. Il est également fortement recommandé de garder une copie des schémas à proximité du tableau de répartition principal.	RDE2
Le contrôle effectué est un contrôle instantané basé sur le moment de passage. Ce rapport est uniquement le reflet de l'installation électrique au moment du contrôle.	RDE6
Les appareils de classe I (p.ex. lave-linge, sèche-linge, ...) ne sont pas tous installés au moment du contrôle.	RDE11
Il n'est pas exclu que des infractions supplémentaires soient identifiées lors de la présentation des schémas.	RDE12
L'installation électrique n'est pas entièrement accessible pour inspection. Les locaux ne sont pas tous accessibles.	RDE13
L'unité est meublée au moment du contrôle.	RDE15

Conclusion du contrôle

L'installation électrique n'est pas conforme aux prescriptions du Livre 1 du RGIE (Arrêté royal du 8/09/2019 : C-2020/30795 + C-2020/30794) concernant les installations électriques à basse et à très basse tension.

Le contrôle réalisé par Atlas Contrôle a porté sur les parties visibles de l'installation normalement accessibles.

Une visite complémentaire est à exécuter par Atlas Contrôle avant le 27/11/2026 . Les travaux nécessaires pour faire disparaître les infractions constatées doivent être exécutés sans retard.

L'agent Visiteur



Devoirs du propriétaire, gestionnaire ou locataire de l'installation

L'obligation de conserver le rapport de visite de contrôle dans le dossier de l'installation électrique.

L'obligation de renseigner dans le dossier toute modification intervenue dans l'installation électrique.

L'obligation d'aviser immédiatement le fonctionnaire préposé à la surveillance du Service public fédéral ayant l'énergie dans ses attributions, de tout accident survenu aux personnes et dû directement ou indirectement, à la présence d'installations électriques.

Annexes

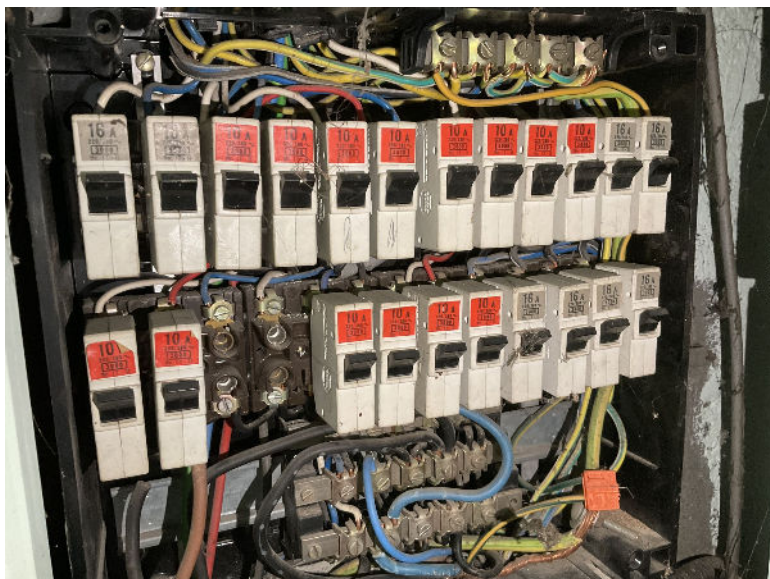

Tableau 1