



## Installations électriques à basse tension et à très basse tension (Livre 1 AR 8/9/2019) - Direction générale de l'énergie

📍 Lieu du contrôle: Rue Albert 1er 56 7700 Mouscron Belgique

📄 Type de contrôle: Visite périodique (Livre 1 6.5)

📅 Date du contrôle:  
29/11/2024

📅 Prochaine visite avant le:  
29/11/2025

👤 Agent-visiteur:  
Hicham Mellouk

### CONCLUSION : NON CONFORME

#### Identification des tiers

Donneur d'ordre	
Nom	PEB Mouscron
Adresse	rue de la paix 2, 7700 Mouscron
Propriétaire, exploitant ou gestionnaire	
Nom	Rue Albert 1er 56, 7700 Mouscron
Adresse	Rue Albert 1er 56 7700 Mouscron Belgique
Installateur	
Nom	
TVA	

#### Identification de l'installation électrique

Adresse	Rue Albert 1er 56 7700 Mouscron Belgique
Code EAN	NC
Numéro de compteur	12560712
GRD	Ores
Type de locaux	Maison

#### Atlas contrôle ASBL

Organisme de contrôle agréé

Siège d'exploitation: Boulevard Lambert 127 1030 Schaerbeek

Tel: +32 2 726 64 04 | Mail: office@atlascontrole.be

TVA BE0732536476 | RPM Bruxelles



## Base(s) Règlementaires



663 - INSP

RGIE. Règlement général des installations électriques

Type de contrôle	Visite périodique (Livre 1 6.5)
Mise en oeuvre de l'installation	Après le 01/06/2023 Avant le 01/06/2020 et après le 01/10/1981 Avant le 01/10/1981
Des dispositions dérogatoires pour les anciennes installations électriques domestiques existantes ont été appliquées (Livre 1 8.2.1)	

## Description de l'installation électrique et du raccordement

GRD	Ores
Numéro de compteur	12560712
Code EAN	NC
Liaison compteur-tableau	VOB 4X6
Tension de service	2 x 230 V
Protection générale	30A 2P
Protection maximale admissible	30A 2P
Nombre de tableaux	2
Différentiel de tête	300mA - 40A - type A
Prise de terre	Piquet
Résistance de terre ( $\Omega$ )	0
Description de l'installation	2XI Fisi1 15A 2,5mm 2XI FISI 4A 2,5mm 4XI FISI 16A 2,5mm 1XI FISI 25A ?mm 3XII DJ16A OK 2,5 mm 4XII DJ20A Ok 2,5mm

Tableau(x) électrique(s)



## Contrôles et essai

Testeur d'installation: TI-022/6070134

Schémas/plans	NOK
Liaisons équipotentielles	NOK
Test BP du DDR	OK
$\Delta I_n$	NOK
Contrôle de l'état	NOK
Résistance de terre ( $\Omega$ )	0
Isolement ( $M\Omega$ )	20,5
Matériel fixe	NOK
Protection contre les contacts directs	NOK
Protection contre les contacts indirects	NOK
Protection contre les surintensités	OK

## Schémas, plans et documents de l'installation

Schémas/plans	NOK
---------------	-----



## Infractions

Catégorie	Libellé	Paragraphe
<b>B. Prise de terre</b>		
	La valeur de la résistance de dispersion de la prise de terre doit être de maximum 30 Ohms	L1: 4.2.4.3.
<b>D. Différentiel</b>		
	Prévoir un interrupteur différentiel distinct d'une sensibilité de 30 mA pour la (les) salle(s) de bain.	L1: 4.2.4.3.
<b>E. Schémas</b>		
	Prévoir le(s) schéma(s) unifilaire(s) de l'installation.	L1: 3.1.2.; 9.1.1; 9.1.2
	Prévoir le(s) schéma(s) de position de l'installation.	L1: 9.1.2.
<b>F. Tableau électrique</b>		
	La tension nominale doit être affichée de manière apparente en un endroit judicieusement choisi.	
	Remplacer le tableau, le degré de protection contre le contact direct n'est pas suffisant.	L1: 5.3.5.1.
	Obturer les ouvertures non utilisées du tableau ou coffret.	L1: 4.2.2.3.; 5.1.4.; 5.3.5.1.
	Equiper les bases de coupe-circuit à fusibles ou disjoncteurs d'éléments de calibrage.	L1: 5.3.5.5.; L3: 5.3.5.5.
<b>G. Conducteur de protection</b>		
	Le conducteur de protection (PE) est à distribuer dans toute l'installation.	L1: 4.2.4.3.; 5.4.3.6.; L3: 5.4.3.6.
	Prise(s) : le contact de terre est à relier à la terre de l'installation.	L1: 5.3.5.2.
<b>H. Code couleurs et canalisations</b>		
	Fixer la (les) canalisation(s) au moyen d'attaches adaptées.	L1: 5.2.2.; 5.2.9.5.
	L'utilisation de dispositifs fiche(s)/prise(s) n'est autorisée que pour la (les) connexion(s) de canalisation(s) souple(s).	L1: 5.2.6.2.; L3: 5.2.6.2.
<b>I. Appareillage</b>		
	Prévoir des prises de courant conformes à la NBN C61-112 avec contact de terre et sécurité enfants.	L1: 1.4.2.3.; 4.2.2.3.; 5.3.5.2.; L3: 1.4.2.3.; 4.2.2.2.
	Prévoir du matériel dont le degré de protection est au moins IP4X (IPXX-D).	L1: 5.1.4.; 4.2.2.3.; 4.2.2.2.
	Adapter le degré de protection (IP) du matériel électrique placé dans la/les salle(s) de bains au volume dans lequel il est installé.	L1: 5.1.4.; 7.1.3.
<b>J. Protection incendie</b>		
	Fixer les appareils sans fond sur plaques de montage ou rosaces appropriées (interrupteurs, prises, appareils d'éclairage, ...)	L1: 4.3.3.5.; 5.3.4.2.; 5.3.5.2.; L3: 4.3.3.5



Remplace le tableau de la cave Remplace le tableau de la cave

## Remarques

Libellé	Référence
mention dans le rapport de contrôle de l'application du point 1 de la sous-section 6.5.8.1	sous-section 6.5.8.1
Les schémas de l'installation électrique doivent être conservés obligatoirement dans le dossier de l'installation électrique. Il est également fortement recommandé de garder une copie des schémas à proximité du tableau de répartition principal.	RDE2
Les appareils de classe I (p.ex. lave-linge, sèche-linge, ...) ne sont pas tous installés au moment du contrôle.	RDE11
Il n'est pas exclu que des infractions supplémentaires soient identifiées lors de la présentation des schémas.	RDE12
L'installation électrique n'est pas entièrement accessible pour inspection. Les locaux ne sont pas tous accessibles.	RDE13
L'unité est meublée au moment du contrôle.	RDE15



## Conclusion du contrôle

L'installation électrique n'est pas conforme aux prescriptions du Livre 1 du RGIE (Arrêté royal du 8/09/2019 : C-2020/30795 + C-2020/30794) concernant les installations électriques à basse et à très basse tension.

Le contrôle réalisé par Atlas Contrôle a porté sur les parties visibles de l'installation normalement accessibles.

L'agent Visiteur

## Devoirs du propriétaire, gestionnaire ou locataire de l'installation

L'obligation de conserver le rapport de visite de contrôle dans le dossier de l'installation électrique.

L'obligation de renseigner dans le dossier toute modification intervenue dans l'installation électrique.

L'obligation d'aviser immédiatement le fonctionnaire préposé à la surveillance du Service public fédéral ayant l'énergie dans ses attributions, de tout accident survenu aux personnes et dû directement ou indirectement, à la présence d'installations électriques.



## Annexes

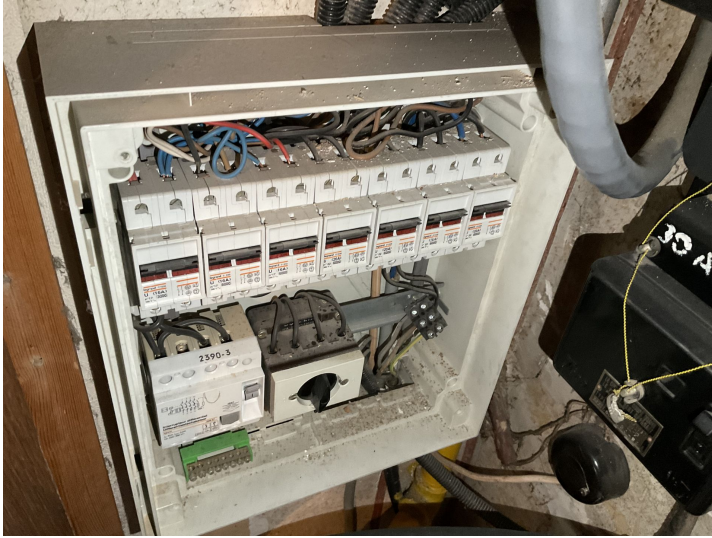

Tableau 1



Tableau 2